



**E-BULETIN**

# PEMBANGUNAN HOSPITAL BANTING

2022



# KATA ALUAN PENGARAH HOSPITAL

بِسْمِ اللَّهِ الرَّحْمَنِ الرَّحِيمِ

ASSALAMUALAIKUM DAN SALAM SEJAHTERA

Alhamdulillah, dengan izin dan rahmat Allah SWT, e-Buletin Pembangunan Hospital Banting Tahun 2022 ini dapat diterbitkan sebagai wadah perkongsian maklumat serta dokumentasi usaha berterusan hospital dalam memperkasa kemudahan dan infrastruktur kesihatan.

Tahun 2022 menyaksikan kesinambungan pelbagai projek pembangunan dan naik taraf fasiliti hospital yang dilaksanakan secara berfasa dan terancang, selari dengan keperluan semasa perkhidmatan kesihatan serta kesejahteraan pesakit dan warga kerja. Pelaksanaan projek-projek ini mencerminkan komitmen hospital dalam menyediakan persekitaran yang lebih selamat, selesa dan kondusif bagi menyokong penyampaian perkhidmatan yang berkualiti.

Setinggi-tinggi penghargaan kepada semua pihak atas sumbangan dan dedikasi yang diberikan dalam menjayakan inisiatif pembangunan hospital ini. Semoga segala usaha yang dilaksanakan menjadi asas kepada penambahbaikan berterusan dan memperkukuh keupayaan hospital dalam memenuhi keperluan kesihatan masyarakat.

“Saling Membantu, Saling Memerlu”

Sekian, terima kasih.

**YBrs. Dr. Fakhruddin bin Amran**  
Pengaroh Hospital  
Hospital Banting



Assalamualaikum dan Salam Sejahtera,

Alhamdulillah, setinggi-tinggi kesyukuran ke hadrat Allah SWT kerana dengan izin-Nya, Hospital Banting telah berjaya melaksanakan pelbagai inisiatif pembangunan dan penambahbaikan fasiliti sepanjang tahun 2022. Tahun ini menyaksikan komitmen berterusan Bahagian Pengurusan dalam memastikan persekitaran hospital selamat, kondusif, dan mesra pelanggan, sejajar dengan usaha meningkatkan pengalaman pesakit serta menyokong kelancaran penyampaian perkhidmatan kesihatan.



**Syahidah binti  
Ahmad Jamalluddin**  
Timbalan Pengarah  
Pengurusan  
Hospital Banting

Pelbagai projek pembangunan, naik taraf dan penyelenggaraan telah direalisasikan, merangkumi aspek klinikal, sokongan dan kebajikan kakitangan. Inisiatif ini bukan sahaja bertujuan meningkatkan kualiti perkhidmatan kepada pelanggan hospital, malah turut menyediakan kemudahan serta persekitaran kerja yang lebih selesa bagi kakitangan, supaya mereka dapat berkhidmat dengan lebih efektif dan bersemangat. Pencapaian ini adalah hasil kerjasama erat antara Bahagian Pengurusan, jabatan/unit berkaitan dan sokongan padu seluruh warga Hospital Banting.

Bahagian Pengurusan akan terus merancang dan melaksanakan pembangunan secara berperingkat, selari dengan keperluan perkhidmatan dan kapasiti sumber, bagi memastikan Hospital Banting kekal relevan, berfungsi dengan optimum, dan mampu memberikan perkhidmatan kesihatan yang berkualiti, selamat dan mesra pelanggan.

Akhir kata, setinggi-tinggi penghargaan dan terima kasih diucapkan kepada semua pihak yang telah menyumbang tenaga, idea dan sokongan dalam menjayakan agenda pembangunan Hospital Banting sepanjang tahun 2022. Semoga usaha berterusan ini menjadi pemangkin kepada kesejahteraan masyarakat dan kepuasan pelanggan serta kesejahteraan kakitangan.

***"Pembangunan untuk hari ini, keselesaan untuk pelanggan, kemudahan untuk kakitangan – itulah komitmen Hospital Banting sepanjang tahun 2022."***

## KERJA - KERJA NAIK TARAF 2 SERTA LAIN - LAIN KERJA

Wad 4 yang sinonim sebagai wad kanak-kanak dalam aspek naik taraf dan menempatkan pesakit kanak-kanak yang selesa, selamat dan kondusif. Sebelum ini, menimbulkan ketidakselesaan terutama permasalahan tersebut, 2 unit *rain gutter* sistem saliran air berfungsi dengan lebih berjaya mengembalikan keselesaan dan menyokong penyampaian perkhidmatan kepada pesakit kanak-kanak.



# UNIT RAIN GUTTER OUTLET BERKAITAN DI WAD 4

kanak, sentiasa diberi perhatian khusus penyelenggaraan memandangkan ia memerlukan persekitaran rawatan yang isu kebocoran bumbung telah ketika hujan. Bagi mengatasi telah dinaik taraf bagi memastikan berkesan. Pelaksanaan kerja-kerja ini dan tahap keselamatan wad, sekali gus penjagaan kesihatan yang lebih berkualiti

*Kerja-kerja naik taraf rain gutter*



# KERJA-KERJA NAIK TARAF BERKAITAN DI PINTU MASUK

Walaupun fungsi utama hospital adalah kesihatan kepada masyarakat, aspek keindahan persekitaran turut diberi bahagian hadapan hospital yang telah kepada pelanggan telah dikenal pasti Pelaksanaan penambahbaikan ini bukan keselamatan, malah turut menyumbang yang lebih kemas, teratur dan menarik, lebih selesa kepada warga hospital dan



*Pembaikan dan pembersihan pagar*



# PAGAR SERTA KERJA - KERJA UTAMA HOSPITAL BANTING

untuk menyediakan perkhidmatan keselamatan, penyelenggaraan, dan keutamaan. Sehubungan itu, pagar di rosak dan berpotensi mendatangkan risiko untuk dibaik pulih dan dinaik taraf. sahaja dapat meningkatkan tahap kepada penampilan persekitaran hospital sekali gus mewujudkan suasana yang pengunjung.



*Cat semula dan naik taraf papan tanda hospital*



# KERJA-KERJA NAIK TARAF BERKAITAN DI BILIK CEMPAKA,

Bilik cempaka merupakan satu-satunya menampung sehingga 70 orang dalam menjadikannya sebagai ruang utama dan aktiviti sosial dan rasmi seperti program pembangunan modal insan. bagi memastikan persekitarannya lebih Penambahbaikan ini turut melibatkan ICT yang lebih moden, selaras dengan pendigitalan organisasi. Usaha ini keberkesanan penganjuran program lebih produktif, profesional dan berdaya



*Keadaan dewan sebelum naik taraf*

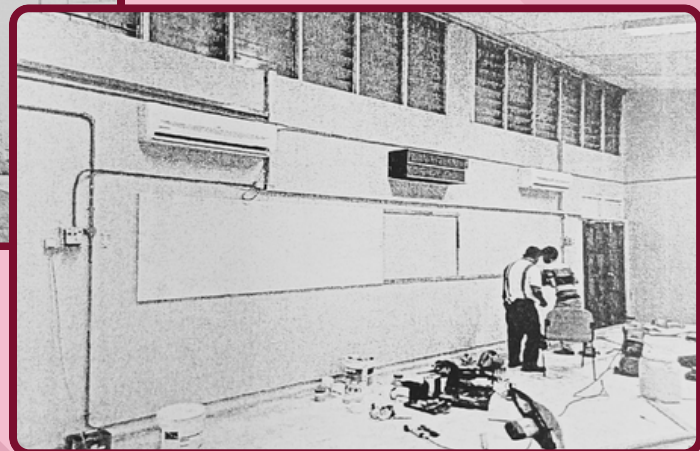

# SERTA LAIN - LAIN KERJA BLOK KULIAH

dewan berskala besar yang mampu satu-satu masa. Keupayaan ini tumpuan bagi pelaksanaan pelbagai perhimpunan bulanan, kursus serta Justeru, inisiatif naik taraf bilik ini diambil selesa, kondusif dan mesra pengguna. penyediaan kemudahan serta peralatan keperluan semasa dan transformasi diharapkan dapat meningkatkan sekali gus menyokong budaya kerja yang saing.



*Keadaan dewan selepas naik taraf*

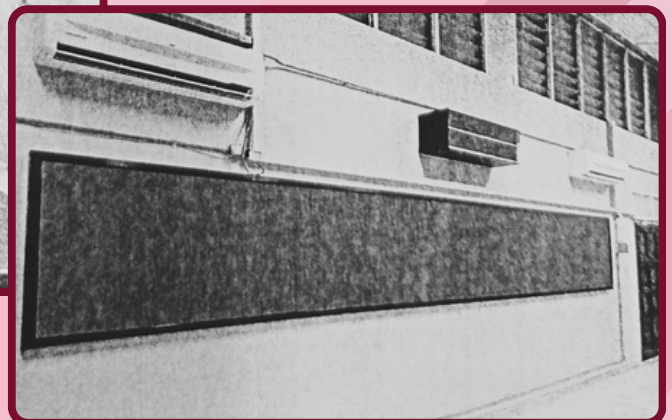

## KERJA-KERJA MEMASANG PEJABAT PENTADBIRAN

Kerja-kerja pemasangan talian kabel dilaksanakan di Pejabat Pentadbiran bagi maklumat sedia ada. Inisiatif ini bertujuan lebih stabil, pantas dan selamat, sejajar peningkatan penggunaan sistem digital. dapat menikmati akses rangkaian yang kelancaran urusan pentadbiran, data. Penambahbaikan ini turut produktif, sistematik dan berdaya saing, organisasi.

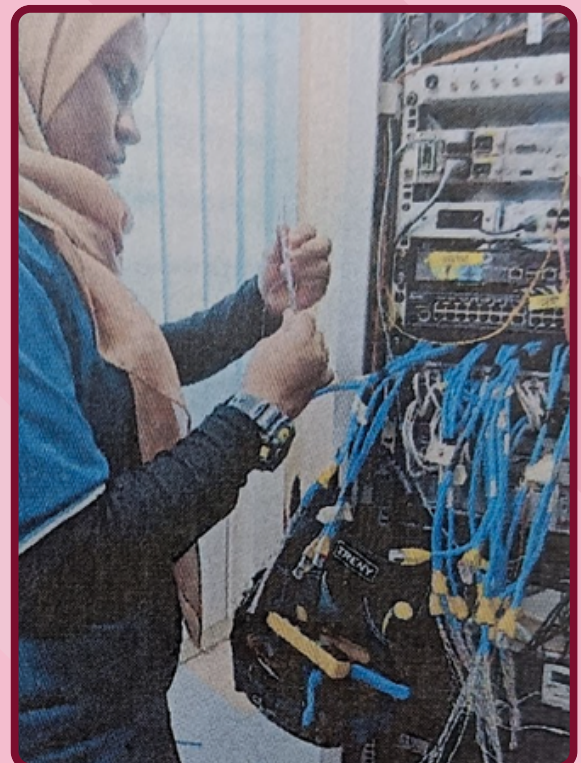

## TALIAN KABEL NETWORKING DI

rangkaian (*networking*) baharu telah memperkukuh infrastruktur teknologi memastikan sambungan rangkaian yang dengan keperluan operasi harian serta Dengan pemasangan ini, kakitangan lebih efisien, sekali gus meningkatkan komunikasi dalaman serta pengurusan menyokong persekitaran kerja yang lebih selaras dengan aspirasi pendigitalan

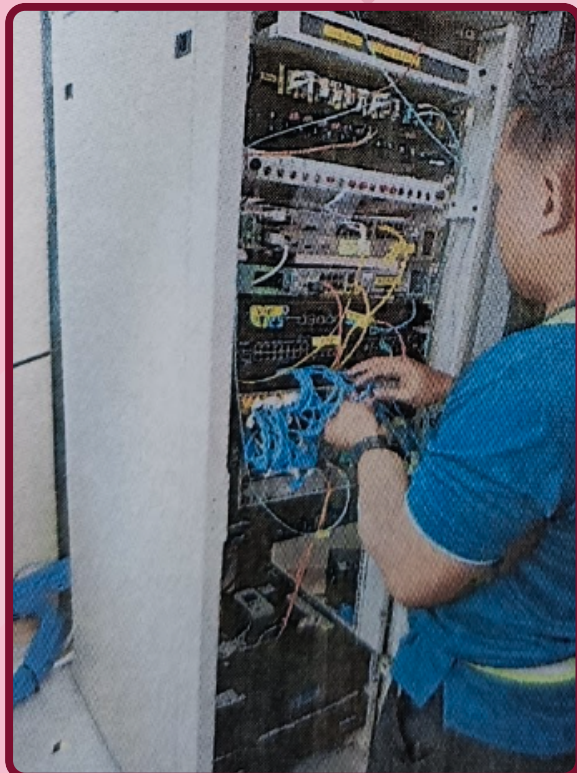

# KERJA-KERJA MEMBEKAL DAN PROJEKTOR DI BILIK MESYUARAT

Bagi meningkatkan kemudahan sokongan perbincangan dapat dijalankan dengan kerja-kerja pemasangan media projektor mesyuarat di Pejabat Pentadbiran. membolehkan penyampaian maklumat, strategik dilakukan dengan lebih jelas dan langsung kepada kakitangan melalui kecekapan mesyuarat serta suasana Inisiatif ini selaras dengan usaha penyediaan persekitaran kerja yang keberkesanan tadbir urus orgnisasi.

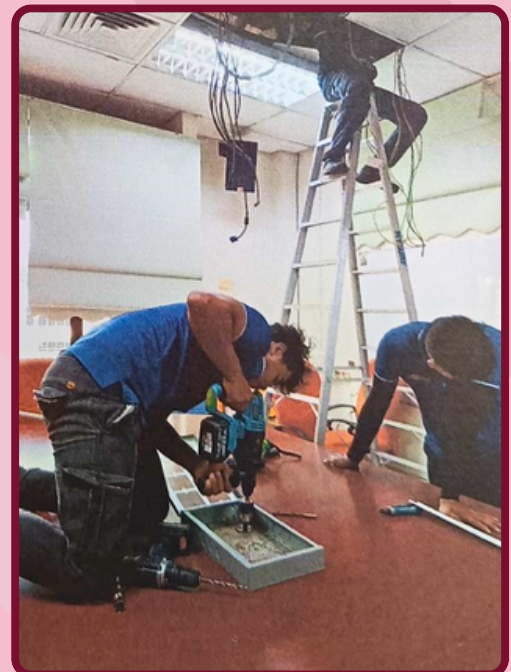

# MEMASANG PERALATAN MEDIA PEJABAT PENTADBIRAN

mesyuarat serta memastikan urusan lebih lancar, teratur dan kondusif, telah dilaksanakan di dua buah bilik Pemasangan kemudahan ini pembentangan data serta perbincangan berkesan. Kelebihan ini memberi manfaat penjimatan masa, peningkatan kerja yang lebih profesional dan produktif. penambahbaikan fasiliti pejabat ke arah lengkap, moden dan menyokong



## KERJA - KERJA NAIK TARAF BERKAITAN DI KAFETERIA

Kafeteria Hospital Banting bukan sahaja kesihatan untuk berehat dan melepaskan Menjadi tumpuan waris dan pengunjung minuman yang berkhasiat. Sehubungan selesai serta berfungsi dengan baik amat kepuasan pengunjung. Antara kerja-kerja pemasangan jubin, penyelenggaraan *spring roller shutter* serta pembinaan beroperasi dengan lebih efisien, selesai kesejahteraan semua warga hospital dan

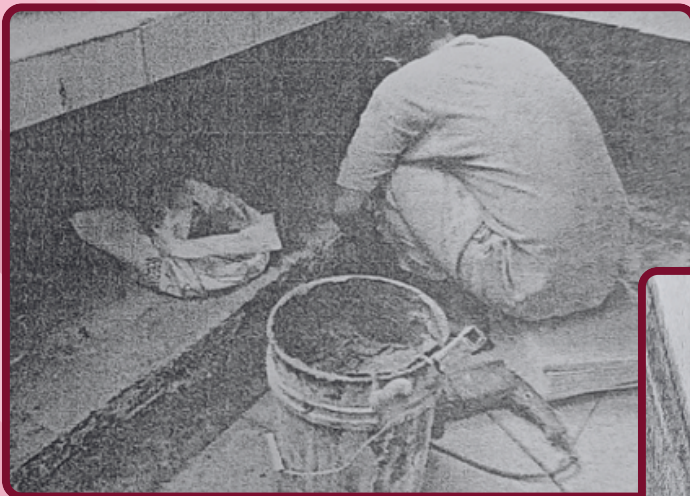

*Pemasangan jubin lantai*



## SERTA LAIN - LAIN KERJA

menjadi pilihan kakitangan serta pegawai lelah selepas bertugas malah turut untuk menikmati hidangan makanan dan itu, penyediaan kawasan dan fasiliti yang penting bagi menjamin keselesaan dan naik taraf yang telah dilaksanakan adalah perpaipan dalaman, pemasangan *manual* tangki simpanan air. Kafeteria kini dapat produktif, sekali gus menyokong pengunjung.

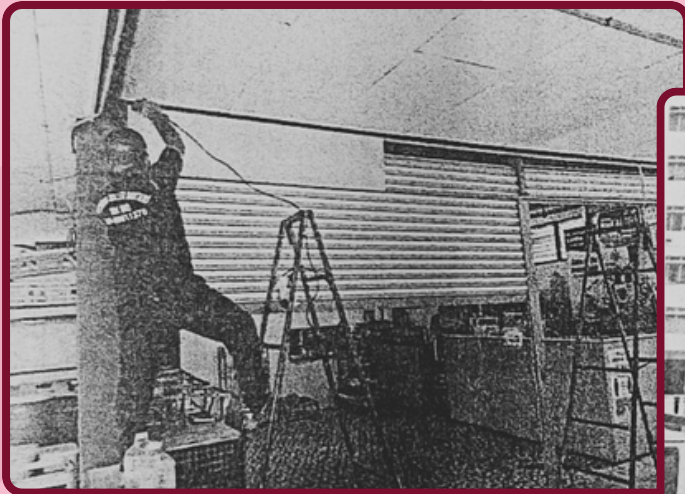

*Pemasangan spring roller shutter dan pembinaan tangki simpanan air*

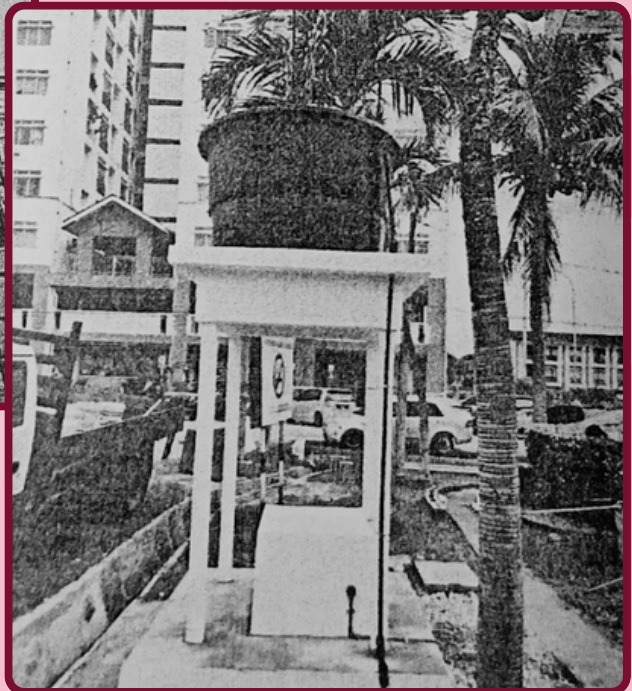

# KERJA-KERJA NAIK TARAF DALAM SERTA LAIN-LAIN FARMASI

Kerja-kerja naik taraf ini dilaksanakan ubat yang lebih sistematik. Inisiatif ini keselamatan penyimpanan ubat-ubatan, kerosakan dan kehilangan stok. selamat membolehkan pengurusan terkawal dan mematuhi piawaian proses pemantauan serta pengauditan. kakitangan melalui aliran kerja yang lebih serta persekitaran kerja yang lebih penyampaian perkhidmatan farmasi yang selaras dengan keperluan operasi dan



# SUBSTOR DI FARMASI PESAKIT KERJA BERKAITAN DI JABATAN

merangkumi penyediaan ruang simpanan bertujuan untuk mempertingkatkan tahap sekali gus mengurangkan ketirisan, Penyediaan substor yang lebih teratur dan inventori dijalankan dengan lebih cekap, keselamatan di samping memudahkan la juga memberi kelebihan kepada lancar, pengurusan stok yang sistematik selamat dan teratur. Usaha ini menyokong lebih berkesan, berintegriti dan berkualiti tadbir urus hospital.



## KERJA-KERJA PEMBAIKAN BAGI

Pembaikan ambulans yang mengalami kenderaan dalam kawasan banjir. ambulans dapat beroperasi semula keperluan perkhidmatan kecemasan. optimum memberikan kepastian perkhidmatan kepada kakitangan menyampaikan rawatan segera kepada menyokong operasi hospital yang lebih menghadapi sebarang situasi kecemasan.

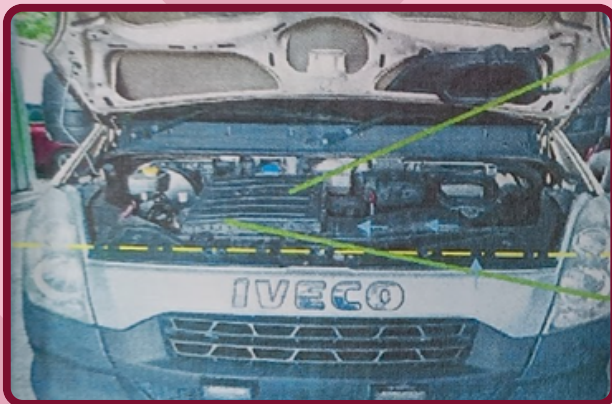

*Komponen sistem sedutan dan tapisan yang rosak*

## AMBULANS BPH 3462

kerusakan mesin akibat penggunaan telah dijalankan. Hal ini bagi memastikan dengan prestasi optimum, selaras dengan Keupayaan ambulans yang kembali keselamatan dan kelancaran perubatan, membolehkan mereka pesakit tanpa gangguan. Inisiatif ini turut efisien, responsif dan bersedia

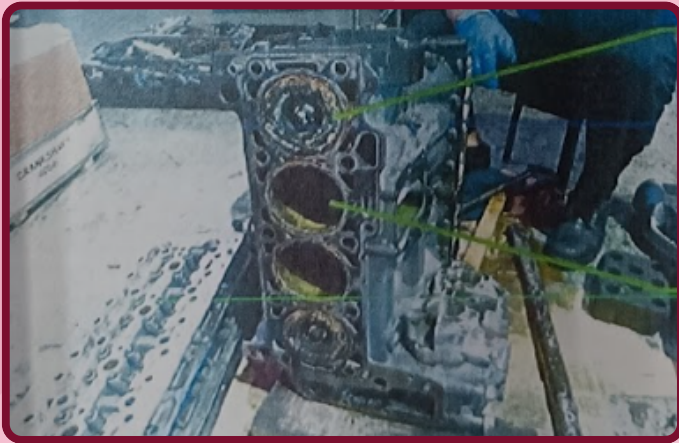

*Kerosakan pada cylinder block*

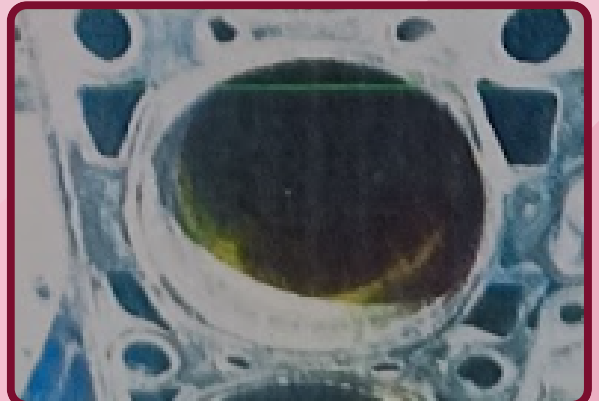

# KERJA-KERJA PENGGANTIAN 63AMP UNTUK *RADIOGRAPHIC* / DEWAN BEDAH LAMA

Sejajar dengan siapnya dewan bedah *Intensifier* kini perlu dioptimumkan untuk Bagi memastikan operasi peralatan ini berkesan, kerja-kerja penggantian soket bedah lama. Penggantian ini bertujuan kuasa, kestabilan operasi serta tahap ketika penggunaan peralatan berteknologi kelebihan kepada kakitangan perubatan pembedahan, pengurangan risiko kecekapan kerja. Secara keseluruhan, penyampaian perkhidmatan dan berkualiti selaras dengan keperluan

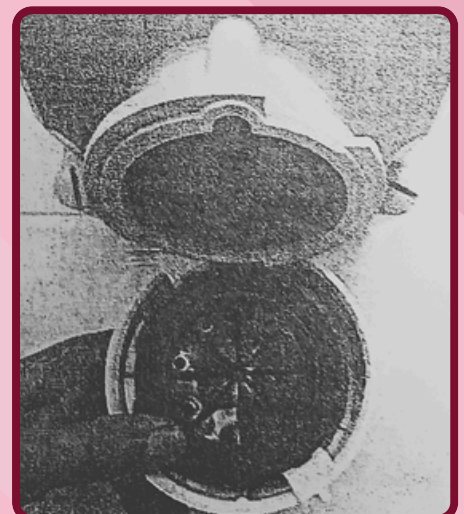

# SOKET INDUSTRI FLUOROSCOPIC COMMANDO UNITS DI

kedua, penggunaan peralatan *Image* kegunaan di kedua-dua dewan bedah. dapat dijalankan dengan selamat serta industri telah dilaksanakan di dewan untuk memastikan keserasian bekalan keselamatan elektrik yang lebih tinggi. Penambahbaikan ini memberi melalui kelancaran prosedur gangguan teknikal serta peningkatan pelaksanaan kerja ini menyokong pembedahan yang lebih selamat, efisien, semasa klinikal.

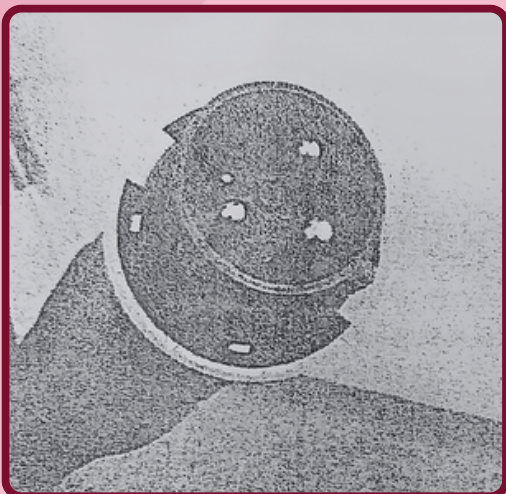

# KERJA - KERJA MEMBEKAL LONGKANG JENIS KELULI LEMBUT WAD 2, WAD 3, WAD 4, DAN MEMBINA REM KONKRIT DI

Bagi memudahkan pergerakan aset luar wad, pemasangan penutup longkang dijalankan bagi memastikan ketahanan. Penambahbaikan ini membolehkan peralatan perubatan dengan lebih lancar, mengurangkan risiko kerosakan dan lebih teratur dan selamat, operasi harian efektif, selesa dan produktif.



*Pemasangan penutup longkang*



## DAN MEMASANG PENUTUP (MILD SRELL) BESI DI WAD 1, WAD 6 SERTA KERJA-KERJA WAD 1 HINGGA WAD 6

perubatan yang disimpan di kawasan dan pembinaan rem konkrit telah dan keselamatan aset terjaga. kakitangan mengurus dan memindahkan selamat dan efisien sekali gus kemalangan. Dengan persekitaran yang di wad dapat dijalankan dengan lebih



*Pembinaan rem konkrit*

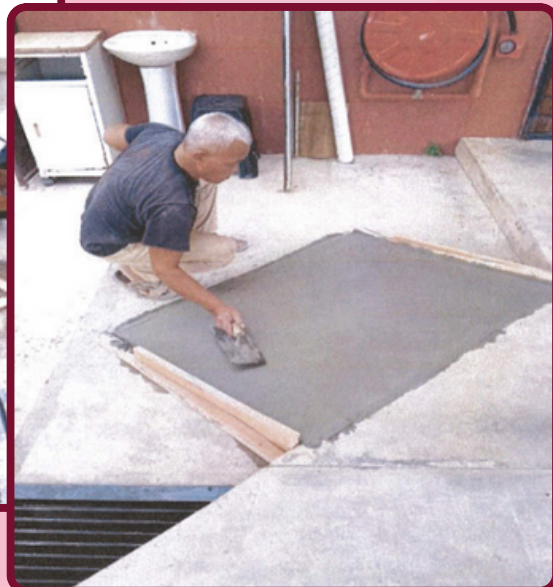

# KERJA-KERJA PEMBEKALAN MENGUNAKAN METAL DECK KETEBALAN 1.2mm SERTA DI WAD 1 HINGGA WAD 6

Sebagai langkah proaktif, kerja-kerja bagi melindungi aset perubatan yang kesan cuaca seperti hujan dan cahaya ini penting bagi memastikan ketahanan terpelihara di samping mengurangkan Kemudahan ini turut memberi kelebihan akses, pergerakan aset yang lebih teratur dan selamat sekali gus menyokong



*Pemasangan awning*



# DAN PEMASANGAN AWNING 0.4mm DAN KELULI HOLLOW LAIN - LAIN KERJA BERKAITAN

pemasangan *awning* telah dilaksanakan ditempatkan di kawasan luar daripada matahari berlebihan. Pemasangan *awning* dan jangka hayat aset perubatan sentiasa risiko kerosakan dan kos penyelenggaraan. kepada kakitangan melalui kemudahan serta persekitaran kerja yang lebih selesa kelancaran operasi harian wad.



## KERJA - KERJA UBAH SUAI BILIK

Penyediaan stor yang lebih teratur dan membolehkan penyimpanan peralatan sistematik. selamat dan mudah diakses kerja di dewan bedah. Justeru, kerja-kerja telah dilaksanakan dengan menukar penyimpanan bagi aset perubatan, bahan Hal ini kerana susulan kekangan ruang tidak lagi mampu menampung keperluan manfaat secara langsung kepada masa, pengurusan inventori yang lebih teratur dan kondusif seterusnya prosedur pembedahan.

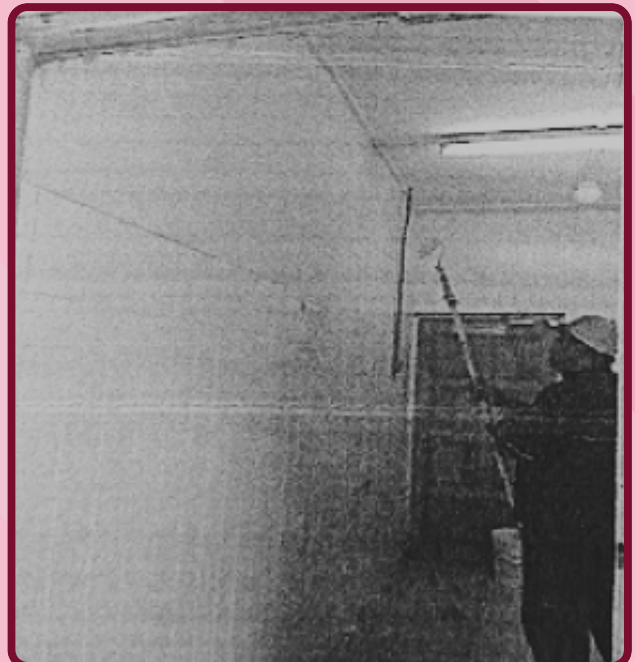
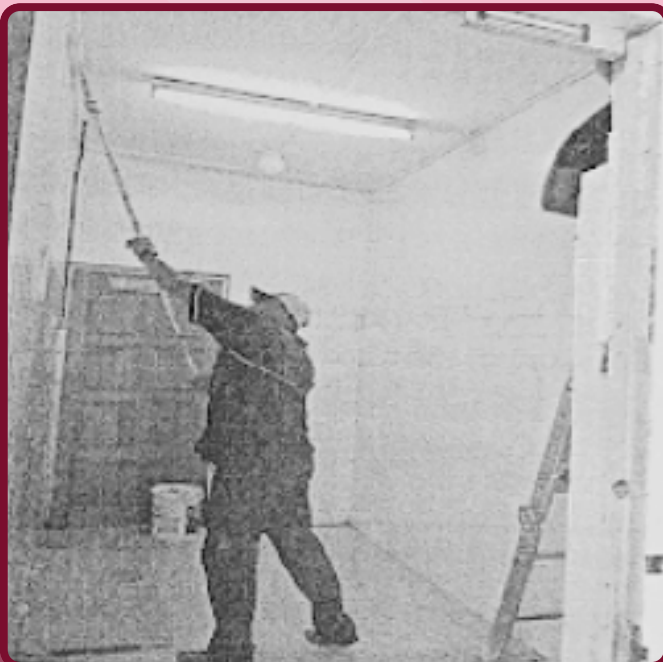

## PERSALINAN KEPADA STOR

bersesuaian amat penting bagi pembedahan dilakukan secara sekali gus menyokong kelancaran aliran ubah suai bilik persalinan di dewan bedah fungsi ruang tersebut kepada stor *consumables* serta set pembedahan. penyimpanan sedia ada yang terhad dan operasi semasa. Kelebihan ini memberi kakitangan terlibat melalui penjimatan efisien serta persekitaran kerja yang lebih meningkatkan kecekapan pelaksanaan

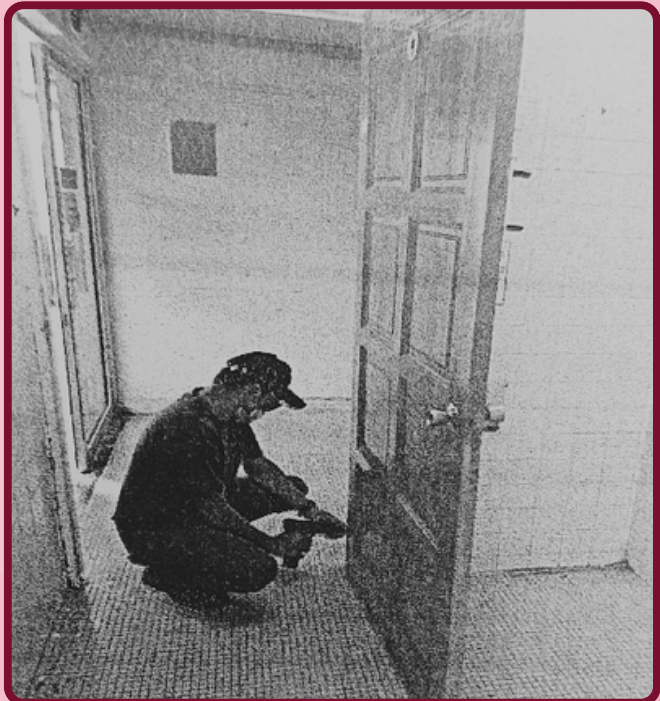

# KERJA-KERJA NAIK TARAF DAN KERJA BERKAITAN LONGKANG

Kerja-kerja naik taraf dan pembaikan bagi memastikan sistem saliran air terutamanya ketika menghadapi cuaca masalah takungan air yang boleh Penambahbaikan ini bukan sahaja pembiakan vektor dan kerosakan struktur, persekitaran hospital yang lebih bersih, berterusan ini juga memberi manfaat pengunjung dengan memastikan operasi harian sentiasa terjamin.



## PEMBAIKAN SERTA LAIN-LAIN DI PARKING BERBUMBUNG WAD 1

longkang yang rosak telah dilaksanakan berfungsi dengan lebih cekap, hujan lebat sekali gus mengelakkan menjejaskan persekitaran hospital. mengurangkan risiko banjir kecil, malah turut menyumbang kepada indah dan teratur. Usaha penyelenggaraan kepada kakitangan, pesakit dan kesejahteraan, keselamatan serta kelancaran

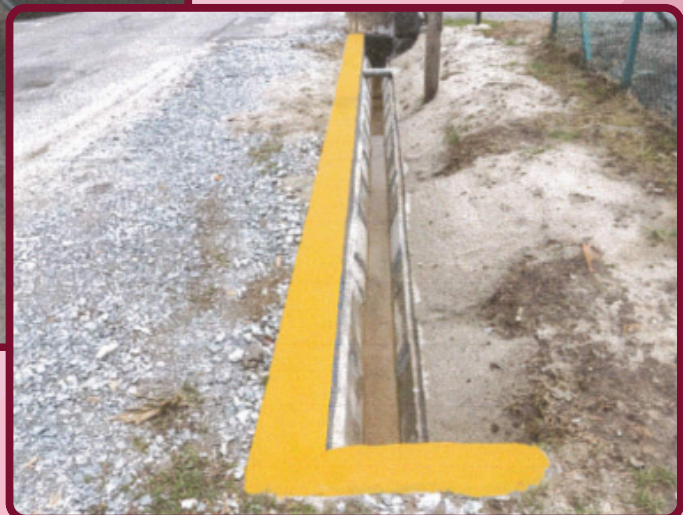

# KERJA-KERJA UBAH SUAI DAN NAIK DI BAHAGIAN PENTADBIRAN

Bagi meningkatkan tahap penyelesaian menghadapi pertambahan bilangan pegawai, Pengurusan telah dilaksanakan. Hal ini bertujuan tersusun, kondusif dan ergonomik, selaras hadapan. Dengan susun atur yang lebih efisien, selesa, produktif dan berfokus sekali gus



# TARAF SERTA KERJA BERKAITAN

persekitaran kerja serta sebagai persediaan kerja-kerja ubah suai ruang Bahagian untuk mewujudkan ruang kerja yang lebih dengan keperluan operasi semasa dan masa kakitangan dapat menjalankan tugas dengan menyokong keberkesanan tadbir urus organisasi.



## KERJA - KERJA BEKAL DAN DI TANDAS WAD 3

Sebagai langkah proaktif dalam pesakit khususnya dalam memastikan dan terkawal, grill keselamatan telah ini penting bagi mengurangkan risiko memberikan perlindungan tambahan Kelebihan ini turut memberi manfaat dalam menjalankan tugas, pemantauan persekitaran kerja yang lebih selamat dan menyokong usaha hospital dalam kesihatan yang selamat, berkualiti dan

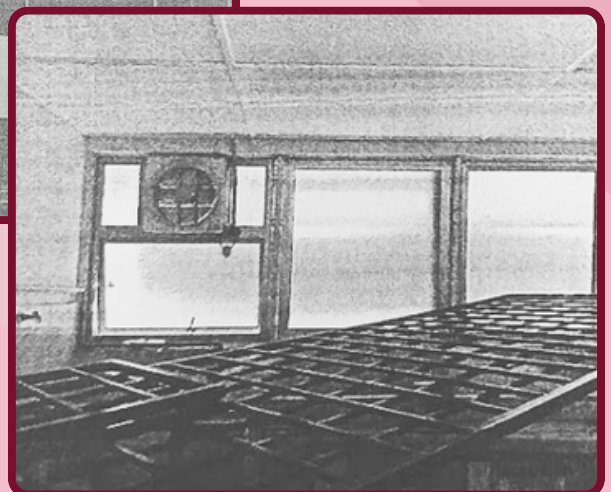

# PASANG GRILL KESELAMATAN

mempertingkatkan tahap keselamatan persekitaran rawatan yang lebih terjamin dipasang di tandas Wad 3. Pemasangan kejadian tidak diingini di samping tanpa menjejaskan keselesaan pesakit. kepada kakitangan melalui keyakinan pesakit yang lebih berkesan serta kondusif. Secara keseluruhan, inisiatif ini menyediakan perkhidmatan penjagaan berfokuskan kesejahteraan pesakit.



*Pemasangan grill*

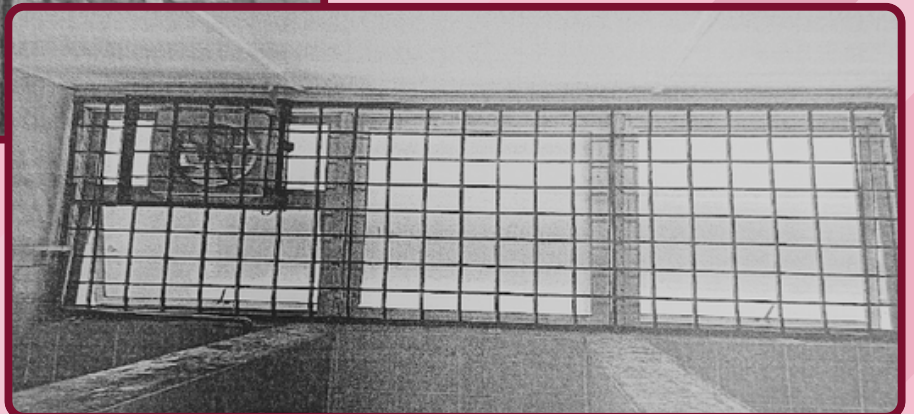

# KERJA-KERJA NAIK TARAF DAN KEGUNAAN AMBULANS HOSPITAL KERJA BERKAITAN

Disebabkan keadaan pagar di laluan usaha naik taraf dan pembaikan pagar tahap keselamatan pergerakan kenderaan memperkemas aspek keindahan dan itu, ia juga memastikan laluan ambulans kelancaran operasi kecemasan dan lebih kemas, profesional dan mesra

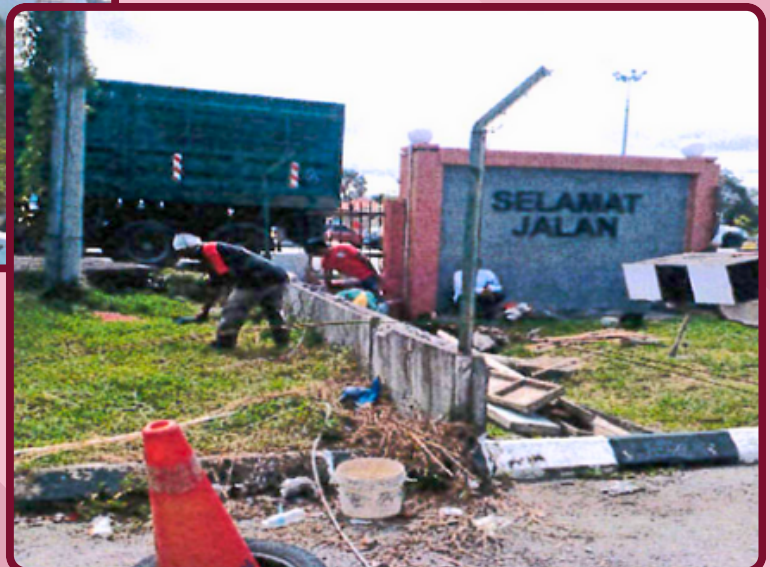

# PEMBAIKAN PAGAR BAGI BANTING SERTA LAIN-LAIN

ambulans telah usang dan rosak, telah dilaksanakan bagi memastikan dipertingkatkan di samping keteraturan persekitaran hospital. Selain lebih selamat dan jelas serta menyokong mewujudkan persekitaran hospital yang pengguna.



# KERJA-KERJA NAIK TARAF SUSUR GUNA DAN ASRAMA JURURAWAT BERKAITAN

Susur gajah di tempat letak kenderaan memainkan peranan penting dalam pengunjung dan kakitangan. Susur ini selamat dan mudah diakses terutamanya perubatan, pesakit berkerusi roda atau gajah antara dua bangunan ini telah keselamatan dan aksesibiliti laluan ini, hospital dapat mewujudkan dan kondusif serta menyokong



# GAJAH DI KOMPLEKS PELBAGAI SERTA LAIN - LAIN KERJA

yang menghubungkan antara bangunan memudahkan pergerakan pesakit, memastikan laluan pejalan kaki lebih bagi individu yang membawa peralatan warga emas. Justeru naik taraf susur dijalankan bagi meningkatkan keselesaan, pejalan kaki. Dengan adanya kemudahan persekitaran yang lebih mesra pengguna kelancaran operasi harian.



# KERJA-KERJA MEMBEKAL DAN JENIS *HEAVY DUTY* SERTA DI WAD COVID

Pemasangan *railing* langsir di wad covid privasi pesakit terjaga semasa prosedur rawatan yang memerlukan pengasingan berasa lebih selesa dan dihormati, selari menekankan keselamatan, kesejahteraan langsir yang tersusun dan mudah menjalankan rawatan dengan lebih berasa terlindung dan terjaga. menyokong persekitaran wad yang lebih meningkatkan keyakinan pesakit terhadap



*Pemasangan railing*



# MEMASANG RAILING LANGSIR KERJA-KERJA YANG BERKAITAN

telah dilaksanakan bagi memastikan perubatan dijalankan, terutamanya bagi visual. Inisiatif ini memastikan pesakit dengan prinsip penjagaan pesakit yang dan maruah individu. Dengan adanya digerakkan, kakitangan perubatan dapat tenang dan fokus, manakala pesakit pula Penambahbaikan ini bukan sahaja kondusif dan profesional, malah kualiti perkhidmatan hospital.

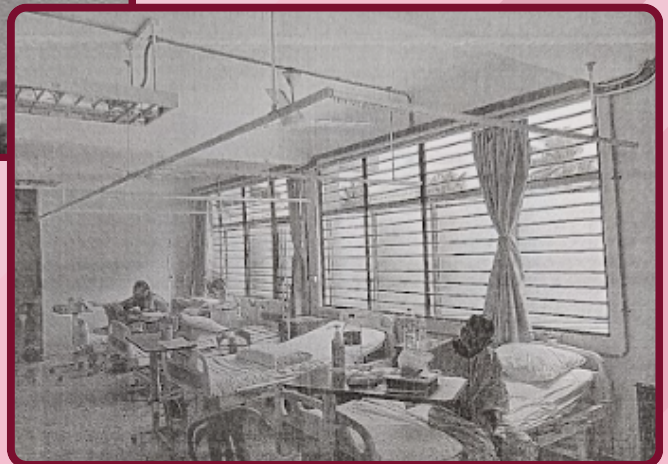

## KERJA-KERJA NAIK TARAF LAIN-LAIN KERJA BERKAITAN

Meratakan kawasan *parking* awam keselamatan dan keselesaan pengguna, kakitangan. Permukaan *parking* yang rata mengurangkan risiko kemalangan dan terutamanya ketika cuaca hujan. Justeru, tujuan seperti yang telah dinyatakan, pengurusan ruang, meningkatkan kapasiti persekitaran hospital yang lebih kemas. Ia meningkatkan kepuasan pelanggan.

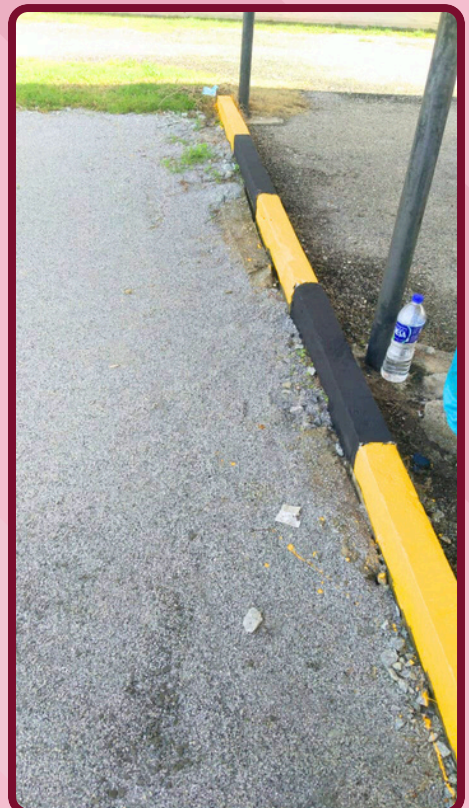

# **PARKING AWAM SERTA**

hospital amat penting bagi memastikan khususnya pesakit, pengunjung dan dan pembahagi jalan yang jelas dapat genangan air serta kerosakan kenderaan naik taraf ini bukan sahaja dijalankan atas malah ia juga bagi menyokong dan menyumbang kepada imej juga lebih mesra pengguna sekali gus



# KERJA-KERJA NAIK TARAF DAN KERJA BERKAITAN DI PONDOK

Pondok pengawal yang berada dalam keselesaan kepada anggota pengawal harian. Ia juga membolehkan kawalan berkesan, sistematik dan berfokus. Dengan sahaja dapat menjaga kebajikan anggota kekemasan serta imej profesional memberi tanggapan positif kepada komitmen organisasi terhadap



## PEMBAIKAN SERTA LAIN-LAIN PENGAWAL NO.2

keadaan baik dan teratur memberi keselamatan dalam menjalankan tugas keselamatan dilaksanakan dengan lebih naik taraf dan pembaikan ini, bukan malah turut menyumbang kepada persekitaran premis. Tambahan lagi, ia pengunjug serta mencerminkan pengurusan keselamatan yang berkualiti.



# KERJA-KERJA MENAIK TARAF KLINIK PAKAR 2

Kaunter pendaftaran yang profesional penyampaian perkhidmatan kesihatan antara pesakit dan pihak hospital. Kaunter mencerminkan imej dan kredibiliti pendaftaran dapat dijalankan secara taraf kaunter di klinik pakar 1 dan klinik meningkatkan aspek keselamatan dan baharu yang lebih ergonomik dan tugas dengan lebih cekap dan selesa, pengalaman perkhidmatan yang lebih



*Naik taraf kaunter Klinik Pakar 1*



## KAUNTER DI KLINIK PAKAR 1 DAN

merupakan elemen penting dalam kerana ia menjadi titik sentuh pertama yang direka dengan baik bukan sahaja organisasi, malah memastikan urusan tersusun, selamat dan efisien. Justeru, naik pakar 2 telah dilaksanakan bagi susun atur ruang. Dengan susun atur terancang, kakitangan dapat menjalankan manakala pesakit pula menikmati profesional.



*Naik taraf kaunter Klinik Pakar 2*

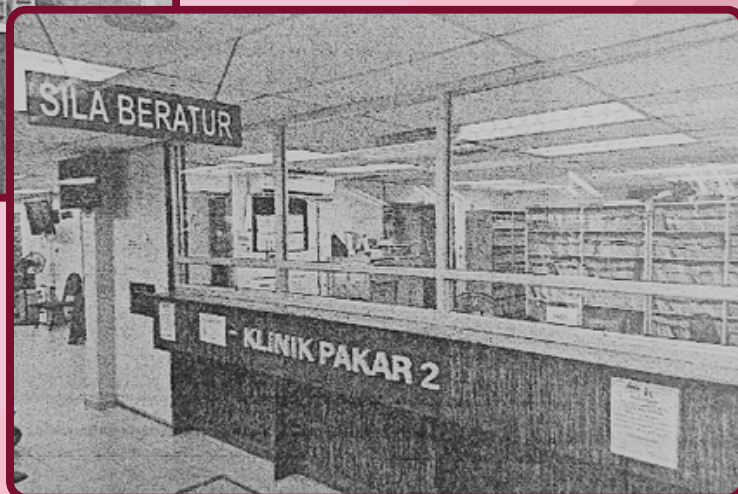

## **KERJA-KERJA NAIK TARAF KERJA-KERJA BERKAITAN**

Naik taraf bumbung di Blok Kuliah amat bangunan yang lama. Ia bagi air hujan yang boleh menjejaskan Keadaan bumbung sekarang berisiko bangunan terutamanya ketika berperanan penting dalam melindungi kerosakan jangka panjang seperti rekahan, membantu memanjangkan jangka hayat penyelenggaraan berulang serta selamat untuk semua pengguna.



# TERAS BUMBUNG SERTA

diperlukan bagi melindungi struktur mengelakkan kebocoran serta tempias  
keselesaan dan keselamatan pengguna. menyebabkan air meresap masuk ke  
hujan lebat. Justeru, penambahbaikan ini struktur bangunan dan dinding daripada  
kulapuk dan kelembaan berlebihan. Ia bangunan, mengurangkan kos  
memastikan persekitaran yang lebih



## **KERJA - KERJA NAIK TARAF DI BILIK CONFERENCE**

Bilik *conference* yang berada di Blok Kuliah sesuai digunakan secara profesional kini selesa. Penambahbaikan ini merangkumi serta kemudahan sokongan yang lebih mesyuarat semasa. Dengan suasana dan perbincangan yang diadakan menjadi meningkatkan imej organisasi.



## SERTA KERJA-KERJA BERKAITAN

sebelum ini dalam keadaan uzur dan tidak telah dinaik taraf menjadi lebih kemas dan susun atur ruang yang lebih sistematik berfungsi bagi memenuhi keperluan baharu yang lebih profesional, mesyuarat lebih berkesan dan selesa sekali gus



*Naik taraf tandas bilik conference*



## KERJA-KERJA NAIK TARAF SRIKANDI, HOSPITAL BANTING

Taska Srikandi Annur merupakan taska pihak pengurusan hospital untuk pegawai Tandas yang elok, bersih dan selamat di kebersihan dan perkembangan kanak-dengan menggunakan *outlet* yang lebih tandas yang sering tersumbat. Hal ini serta pengurusan kebersihan harian dan selamat dan selesa. Secara keseluruhan, mencerminkan komitmen hospital dalam dan kualiti penjagaan yang disediakan

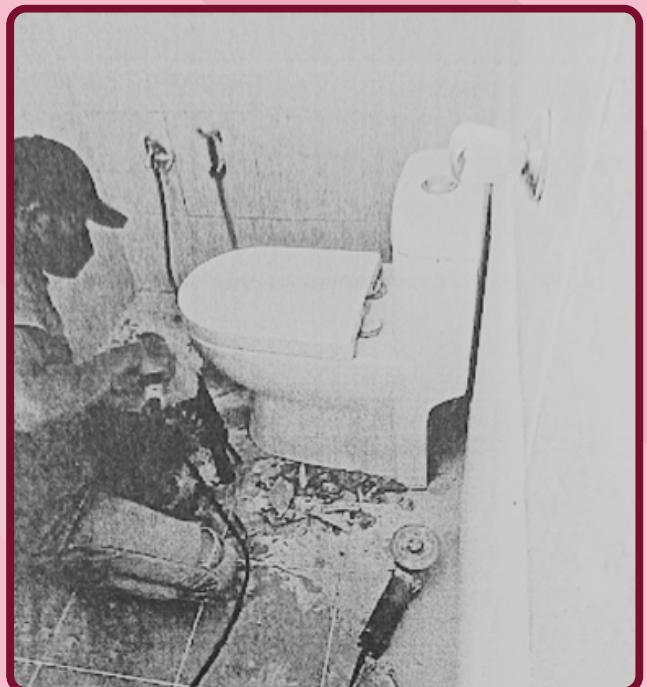

## TANDAS DI TASKA ANNUR

tempat kerja (TTK) yang disediakan oleh dan kakitangan yang memerlukan. di taska menyokong kesihatan, kanak. Kemudahan tandas yang direka besar, memberi penyelesaian kepada memudahkan pemantauan, penjagaan memastikan persekitaran pembelajaran kemudahan tandas yang baik memastikan kesejahteraan anak-anak di taska tempat kerja (TTK).



*Naik taraf tandas taska*

## KERJA-KERJA BILIK LINEN

Kerja-kerja ubah suai bilik linen dan pantry meningkatkan keselesaan, fungsi dan Penambahbaikan ini merangkumi dan pengudaraan yang lebih baik, bilik bagi memastikan susun atur yang yang lebih luas dan tersusun, kakitangan dengan lebih produktif.



## DAN PANTRY WAD 2

di Wad 2 telah dilaksanakan bagi kemudahan anggota bertugas. penambahan tingkap untuk pencahayaan pemindahan almari serta peluasan ruang lebih teratur dan praktikal. Dengan ruang dapat menjalankan operasi harian wad



**DITERBITKAN OLEH:**

